

SECTIUNE A-A

Sc. 1:20

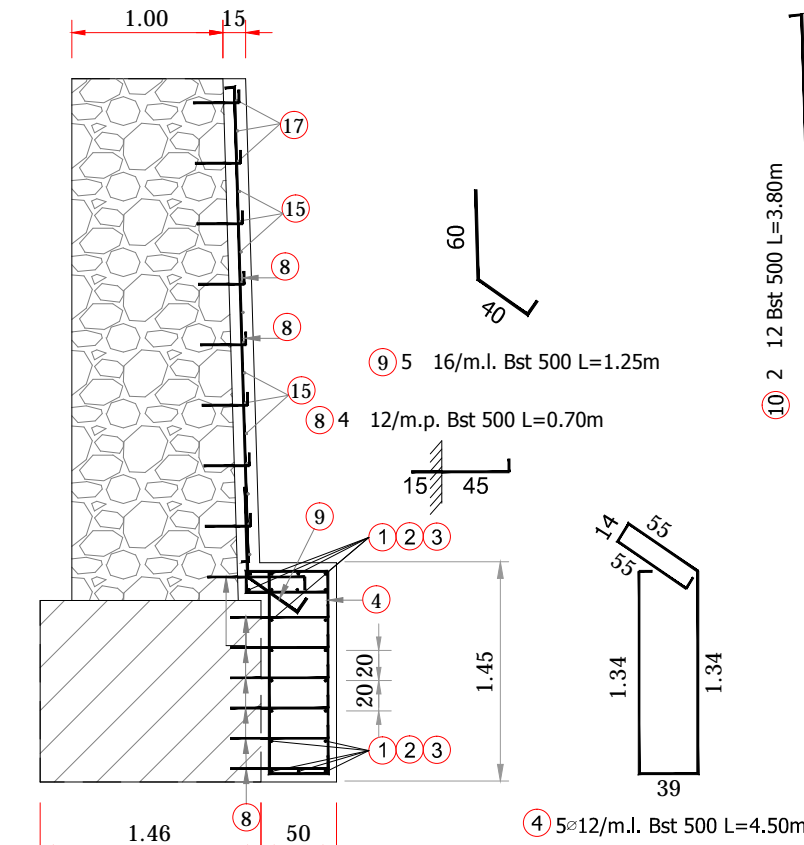

VEDERE LATERALA B-B

Sc. 1:20

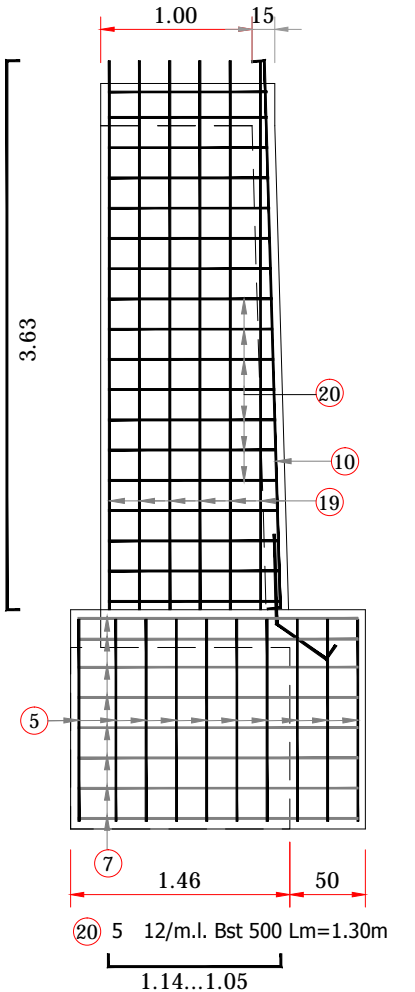

CULEE
Beton C25/30
Otel BST500
c=5cm acoperirea minima cu beton

EXTRAS DE ARMATURA

Marca	φ (mm)	n (buc.)	L (m)	n x L - BST500	
1	12	42	1,45	φ12	φ16
2	12	63	2,20	138,60	
3	12	84	1,70	142,80	
4	12	64	4,50	288,00	
5	12	20	4,40	88,00	
6	12	8	4,95	39,60	
7	12	8	4,75	38,00	
8	12	308	0,70	215,60	
9	16	58	1,25		72,50
10	12	2	3,80	7,60	
11	12	2	3,10	6,20	
12	12	12	3,55	42,60	
13	12	12	2,75	33,00	
14	12	30	3,35	100,50	
15	12	13	11,65	151,45	
16	12	2	1,65	3,30	
17	12	15	1,45	21,75	
18	12	2	1,35	2,70	
19	12	12	3,80	45,60	
20	12	36	1,30	46,80	
TOTAL LUNGIMI PE DIAMETRU (m)			1473,00	72,50	
GREUTATE PE METRU (kg/m)			0,888	1,578	
GREUTATE PE DIAMETRU (kg)			1307,75	114,43	
GREUTATE PE TIP OTEL (kg)				1423,00	
GREUTATE TOTALA (kg)				1423,00	
GREUTATE TOTALA PT 2 BUCATI ASEMENEA				2846,00	

NOTE:

- 1) Inainte de inceperea executiei se va face un relevu de catre constructor si orice neconcordanta intre prezenta plansa si situatia din teren se va comunica proiectantului in vederea adaptarii la teren.
- 2) Ancorele marca 8 se vor indoi dupa planul de cofraj
- 3) Gaurile pentru ancorele marca 8 vor avea diametrul de 14mm si adancimea de 15cm, cu exceptia gaurilor de la intradosul placii existente unde vor avea adancimea de 10cm
- 4) Betonarea elevatiei se va face in 2 etape, in prima etapa se va betona pana la nivelul intradosului grinzilor centrale, urmand ca in etapa 2 sa se betoneze zona dintre intradosul grinzilor si intradosul placii de beton dintre grinzi existente..
- 5) Pentru betonarea din etapa a doua se vor face goluri cu diametrul de 12cm in placa la distante de 1,00m transversal podului.

Cerinta	Referat nr.
ASOCIEREA: S.C. MORANI IMPEX S.R.L. S.C. INTO S.R.L.	
PROIECTANT GENERAL: S.C. INTO S.R.L.	
BENEFICIAR: MUNICIPIUL SF. GHEORGHE	
PROIECTAT	Ing. Alina Grivinca
VERIFICAT	Ing. Ioan OLARU
SEF PROIECT	Ing. Andrei GHEORGHITA
APROBAT	Ing. Ioan OLARU
TITLU PROIECT	"Modernizare strada K ős Károly, inclusiv canalizare pluviala in Municipiul Sf. Gheorghe, judetul Covasna"
TITLU ACTIUNE	"Reabilitare pod pe strada K ős Károly, km 0+994, peste Valea Sambrezii, in Municipiul Sf. Gheorghe, judetul Covasna"
PLANSĂ	PLAN ARMARE CAMASUIRE CULEI
EXEMPLAR NR. 1	FAZA PROIECT PT+DE+CS
NUMAR PROIECT DRU-28-2015 /12.2015	NUMAR PLANSĂ P.09
DATA: 12/2015	SCARA: 1:50

Este interzisă copierea, multiplicarea și imprumutarea documentației fără aprobarea S.C. INTO S.R.L.